WESTERKERK
AMSTERDAM



# Orde van Dienst

ZONDAG 29 NOVEMBER 2026

EERSTE ADVENT



**Predikant:** ds. Bernard Luttikhuis
**Organist:** Evan Bogerd

Ter voorbereiding op de dienst is er orgelspel. Wij vragen u vriendelijk om tijdens het orgelspel stilte in acht te nemen.

**Orgelspel:** Nun komm, der Heiden Heiland, BWV 659
Johann Sebastian Bach (1685-1750)

*(Gemeente gaat staan.)*

**Openingslied:** Lied 221: 1 en 2
Tekst: Huub Oosterhuis; Melodie: Bernard Huijbers – 'Een smekeling, zo kom ik tot uw troon'

## Bemoediging en groet

**Vervolg openingslied:** Lied 221: 3

*(Gemeente gaat zitten.)*

## Moment met de kinderen

*(De kinderen gaan naar de kinderkerk.)*

## Orgelspel

## Gebed om ontferming

Afgesloten met:

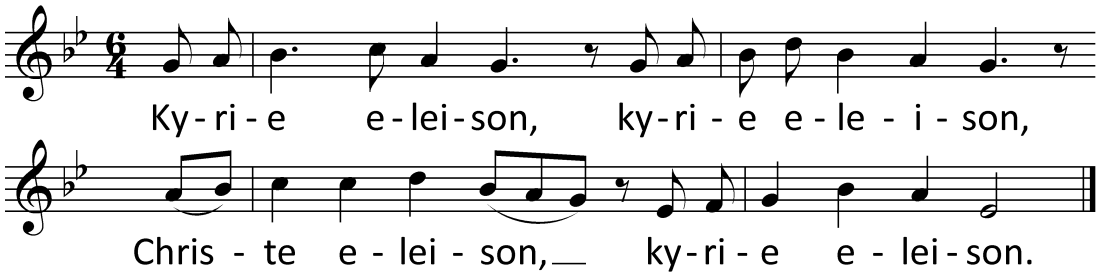


**1ste Lezing:** Jesaja 63: 19b–64,8 (NBV21)

Het is alsof U nooit over ons hebt geheerst, alsof uw naam nooit over ons is uitgeroepen. Scheurde U maar de hemel open om af te dalen! De bergen zouden voor U beven.
Zoals vuur dorre twijgen in vlam zet, zoals vuur water doet koken,
zo zou U uw vijanden uw naam laten kennen en alle volken voor U laten beven,
omdat U de geduchte daden doet waarop wij niet durven hopen. Als U toch zou afdalen! De bergen zouden voor U beven.
Nog nooit is zoiets gehoord, niet eerder zoiets vernomen. Geen oog zag ooit een god buiten U, die opkomt voor wie op Hem wacht. U komt ieder tegemoet die van harte rechtvaardig handelt, die uw weg gaat, met U voor ogen. Maar nu bent U in toorn ontstoken, omdat wij gezondigd hebben. De weg van de zonde volgen we al zo lang, kunnen we dan nog worden gered? Wij allen zijn onrein geworden, onze gerechtigheid is als een bebloede doek.
Wij allen zijn als verwelkte bladeren, verwaaid op de wind van ons wangedrag.
Er is niemand die uw naam aanroept, die zich ertoe zet uw hand te grijpen.
U hebt uw gelaat voor ons verborgen, U hebt ons moedeloos gemaakt en ons overgeleverd aan ons eigen wangedrag.

Toch, HEER, bent U onze vader, wij zijn de klei, door U gevormd,
wij zijn het werk van uw handen. Laat uw grote toorn toch varen, HEER,
houd onze schuld niet eeuwig in gedachten, maar zie ons aan: wij zijn toch uw volk?

**Lied:** Psalm 85: 1 en 2
Tekst: Willem Johan van der Molen; Melodie: Genève 1562

**2e Lezing:** 1 Kor 1:1-9 (NBV21)
Van Paulus, apostel van Christus Jezus, geroepen door de wil van God, en van onze broeder Sostenes. Aan de gemeente van God in Korinthe, geheiligd in Christus Jezus en geroepen om Gods heiligen te zijn, en aan allen die de naam van onze Heer Jezus Christus aanroepen, waar dan ook, bij hen en bij ons. Genade zij u en vrede van God, onze Vader, en van de Heer Jezus Christus.

Ik dank mijn God altijd voor u, omdat Hij u in Christus Jezus zijn genade heeft geschonken. Door uw eenheid met Hem bent u in elk opzicht rijk geworden. Alles wat u zegt en al uw kennis bewijst dat het getuigenis over Christus bij u verankerd is, en hierdoor ontbreekt het u aan geen enkele gave van de Geest terwijl u wacht op de verschijning van onze Heer Jezus Christus. Hij is het ook die u tot het einde toe de zekerheid geeft dat u geen blaam zal treffen op de dag van onze Heer Jezus Christus. God, door wie u geroepen bent om één te zijn met zijn Zoon Jezus Christus, onze Heer, is trouw.

**Lied:** Psalm 85: 3 en 4

**3e Lezing:** Marcus 13: 24-37 (NBV21)
Maar in de dagen na de verdrukking zal de zon verduisterd worden en de maan geen licht meer geven, de sterren zullen uit de hemel vallen en de hemelse machten zullen wankelen. Dan zal men de Mensenzoon zien komen op de wolken, bekleed met grote macht en luister. Dan zal Hij de engelen eropuit sturen om zijn uitverkorenen uit de vier windstreken bijeen te brengen, van het uiteinde van de aarde tot het uiteinde van de hemel.
Leer van de vijgenboom deze les: zo gauw zijn takken uitlopen en in blad schieten, weet je dat de zomer in aantocht is. Zo moeten jullie ook weten, wanneer je die dingen ziet gebeuren, dat Hij in aantocht is en heel dichtbij. Ik verzeker jullie: deze generatie zal zeker nog niet verdwenen zijn wanneer al die dingen gebeuren. Hemel en aarde zullen verdwijnen, maar mijn woorden verdwijnen nooit. Niemand weet wanneer die dag of dat moment zal aanbreken, de engelen in de hemel niet en de Zoon niet, alleen de Vader.
Pas op, wees waakzaam, want jullie weten niet wanneer die tijd zal komen. Het is als met een man die op reis ging: hij verliet zijn huis en droeg het beheer over aan zijn dienaren, die elk een eigen taak kregen, en de deurwachter gaf hij opdracht om de wacht te houden. Wees dus waakzaam, want jullie weten niet wanneer de heer des huizes komt, ’s avonds, of midden in de nacht, of bij het eerste hanengekraai, of ’s morgens vroeg. Laat hij jullie niet slapend aantreffen wanneer hij plotseling komt. Wat Ik tegen jullie zeg, zeg Ik tegen iedereen: wees waakzaam!’

**Lied:** Lied 339a
Melodie: Frits Mehrtens

**Prediking**

**Lied:** Lied 437
Tekst: Friedrich von Spee – 'O Heiland, reiss die Himmel auf';
Vert.: Ad den Besten; Melodie: Augsburg 1666

**Gebeden, stil gebed,** besloten met het Gebed des Heren *(onder klokgelui)*

Onze Vader die in de hemelen zijt, uw Naam worde geheiligd
Uw Koninkrijk kome, Uw wil geschiede,
gelijk in de hemel alzo ook op de aarde.
Geef ons heden ons dagelijks brood,
en vergeef ons onze schulden, gelijk ook wij vergeven onze schuldenaren.
En leid ons niet in verzoeking, maar verlos ons van de boze.
Want van U is het koninkrijk en de kracht
en de heerlijkheid in eeuwigheid. Amen

## Inzameling der gaven tijdens muziek

*(Tijdens de collecten komen de kinderen terug in de kerk.)*

U kunt op verschillende manieren bijdragen aan de collectes:
- Eenvoudig met uw mobiel via de QR-code.
- Met onze eigen WesterkerkApp.
- Met contant geld of collectemunten in de collectezakken.
- Pinnen tijdens de uitgangscollecte.

1e rondgang in de groene zak: **Voedselbank** – We collecteren elk jaar meermaals voor de uitgiftepunten van de Voedselbank Centrum/Oud-West, waarbij de diaconie van de Westerkerk nauw betrokken is. Veel minima hebben het moeilijk in deze tijden van stijgende prijzen. Uw bijdrage maakt het verschil voor gezinnen die een beroep op de Voedselbank moeten doen. Wij hopen weer op u te mogen rekenen.

2e rondgang in de zwarte zak: **Verzakte vloer** – We zijn gezegend met een prachtig, historisch gebouw als plek om samen te komen, maar zo'n grote en oude kerk is ook erg kostbaar in het onderhoud. U ziet dat bijvoorbeeld aan de verzakkingen in de vloer. Dit alles kost heel veel geld. Helpt u mee?

Uitgangscollecte: **Jeugdwerk** – Graag willen we als Westerkerk een vrolijke plek zijn voor onze jongste bezoekers! Daarom gaan zij, na het "gesprek met de kinderen," tijdens de dienst naar hun eigen plek. In de Kinderkerk horen ze verhalen uit de bijbel. Die verhalen worden vaak verbonden met een activiteit: een spel, het maken van een kunstwerk of een voorwerp… zo maken we geloof heel concreet. De kinderkerk wordt geleid door creatieve en energieke vrijwilligers. Maar hun voorbereiding en de materialen kosten geld. Daarvoor vragen we vandaag uw bijdrage. Veel dank!

## Opdracht der gaven

**Slotlied:** Lied 769: 1, 2, 5 en 6
Tekst: Tom Naastepad; Melodie: volksmelodie uit Wales

*(Gemeente gaat staan.)*

**Zegen**

**Gemeente:**

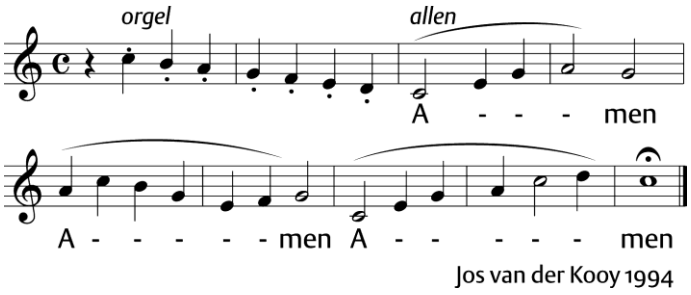


**Orgelspel:** Fuga in D-Dur, BWV 532
Johann Sebastian Bach (1685-1750)

**Kort CV:** Bernard Luttikhuis (Amsterdam, 1957) was van 1998 tot 2018 predikant van de Grote of St. Bavokerk te Haarlem. Daarvoor was hij predikant in Kloetinge en Leiderdorp. Tegenwoordig woont hij in Utrecht. Hij promoveerde op kerkrecht en schreef daarna onder andere over gemeenteopbouw. Ook publiceerde hij een viertal boekjes voor gebruik in gesprekskringen, waaronder 'Tien beelden van hoop, bemoediging en troost'.

**AGENDA WESTERKERK:**

| **Datum** | **Tijd** | |
|---|---|---|
| Zondag 29 november<br>1e advent | 17.00 | Cantatedienst ds Ruurd van der Weg<br>Organist Evan Bogerd mmv Westerkerkkoor en Ensemble 't kabinet, solisten. Dir. Janjoost van Elburg |
| Dinsdag 01 december | 20.00 | A Christmas Story by Olivier Messiaen<br>Evan Bogerd |
| Woensdag 02 december | 10.30 | Lunchconcert<br>Organist: Evan Bogerd |
| Zondag 06 december<br>2e advent | 10.30 | Ds. Ciska Stark<br>Organist: Evan Bogerd |
| Woensdag 09 december | 10.30 | Lunchconcert<br>Organist: Evan Bogerd |
| Woensdag 09 december | 18.00 | Trefmaaltijd |
| Zondag 13 december<br>3e advent/ Heilig Avondmaal | 10.30 | Ds. Jan-Gerd Heetderks<br>Organist: Evan Bogerd |
| Woensdag 16 december | 10.30 | Lunchconcert<br>Organist: Evan Bogerd |