WESTERKERK
AMSTERDAM



Orde van Dienst

ZONDAG 15 NOVEMBER 2026

Thema: God loven & je kruis op nemen



Predikant: proponent Tamar Karman
Organist: David Strijbis

Ter voorbereiding op de dienst is er orgelspel. Wij vragen u vriendelijk om tijdens het orgelspel stilte in acht te nemen.

Orgelspel: Trio super "Herr Jesu Christ, dich zu uns wend"
Johann Sebastian Bach (1685-1750)

(Gemeente gaat staan.)

Openingslied: Gezang 287: 1, 2 en 3
Tekst: André Troost; Melodie: Mühlhausen 1662 / Halle 1704

Bemoediging en groet

Voorganger: Onze hulp is in de naam van de Heer
Allen: **die hemel en aarde gemaakt heeft**
Voorganger: Die trouw is tot in eeuwigheid
Allen: **En niet loslaat het werk van Zijn handen.**

Voorganger: Genade zij u en vrede,
Van God, onze Vader,
Door Zijn Zoon Jezus Christus,
In de gemeenschap van de Heilige Geest,

Allen: **Amen**

Vervolg lied: Gezang 287: 4 en 5

(Gemeente gaat zitten.)

Moment met de kinderen

Westerkerk Kinderlied

Tekst: Herman Koetsveld; Melodie: Evan Bogerd

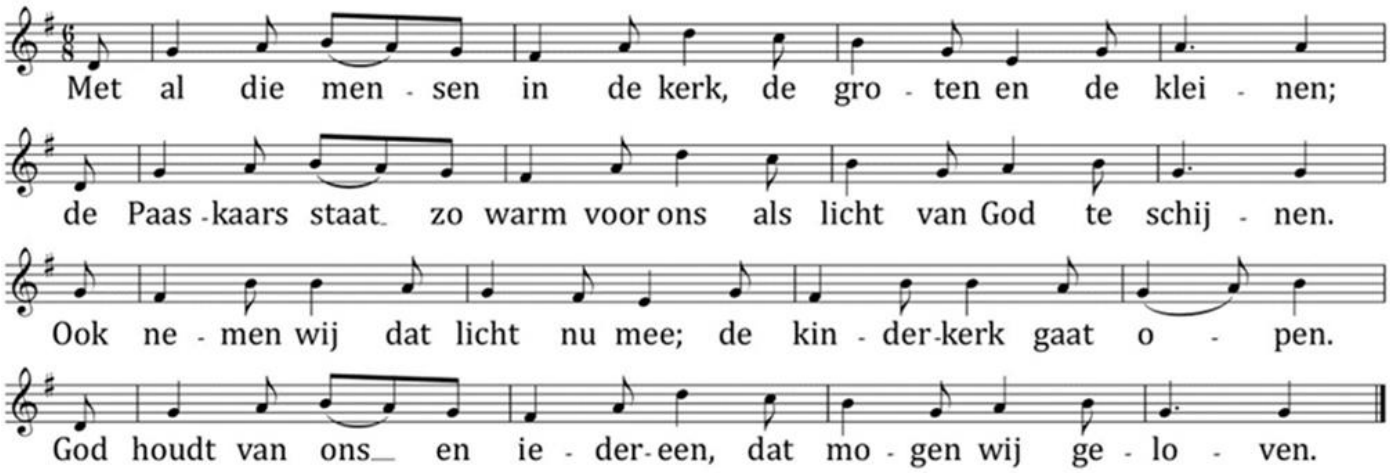

(De kinderen gaan naar de kinderkerk.)

Gebed om ontferming

Het kyrie wordt afgesloten met:

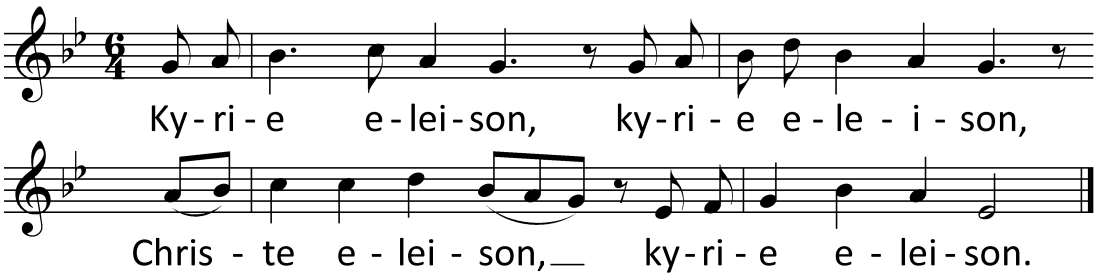

Loflied: Gezang 978: 1, 2, 3 en 4 "Aan U behoort"
Tekst: Jan Wit; Melodie: Hamburg 1690

Gebed bij de opening van de Schrift

1e Lezing: Psalm 138:1-8 (NBV21)

Ik wil U loven met heel mijn hart, voor U zingen onder het oog van de goden,
mij buigen naar uw heilige tempel, uw naam loven om uw liefde en trouw:
grote dingen hebt U beloofd, tot eer van uw naam.
Toen ik U aanriep, hebt U geantwoord, mij bemoedigd en gesterkt.
Laten alle koningen op aarde U loven, HEER, zij hebben de beloften uit uw mond gehoord.
Laten zij de wegen van de HEER bezingen: 'Groot is de majesteit van de HEER.
De HEER is hoogverheven! Naar de nederige ziet Hij om, de hoogmoedige doorziet Hij van verre.'

Lied: Psalm 138: 1 en 2
Tekst: Willem Barnard; Melodie: Lyon 1547 / Genève 1551

2e Lezing: Mattheüs 16:21-28

Vanaf die tijd begon Jezus zijn leerlingen duidelijk te maken dat Hij naar Jeruzalem moest gaan en veel zou moeten lijden door toedoen van de oudsten, de hogepriesters en de schriftgeleerden, en dat Hij gedood zou worden, maar op de derde dag uit de dood zou worden opgewerkt. Petrus nam Hem terzijde en begon Hem fel terecht te wijzen: 'God verhoede het, Heer! Dat zal U zeker niet gebeuren!' Maar Jezus keerde hem de rug toe

met de woorden: 'Ga terug, Satan, achter Mij! Je bent een valstrik voor Me. JE denkt niet aan wat God wil, maar alleen aan wat mensen willen.'
Toen zei Jezus tegen zijn leerlingen: 'Wie achter Mij aan wil komen, moet zichzelf verloochenen, zijn kruis op zich nemen en Mij volgen. Want ieder die zijn leven wil behouden, zal het verliezen, maar wie zijn leven verliest omwille van Mij, zal het behouden. Wat heeft een mens eraan de hele wereld te winnen als dat ten koste gaat van zijn leven? Wat kan hij geven in ruil voor zijn leven? Wanneer de Mensenzoon komt, in gezelschap van zijn engelen en bekleed met de stralende luister van zijn Vader, dan zal Hij iedereen naar zijn daden belonen. Ik verzeker jullie: sommige van de hier aanwezigen zullen de dood niet ervaren voordat ze de Mensenzoon en zijn koninklijke heerschappij hebben zien komen.'

Vervolg lied: Psalm 138: 3 en 4

Prediking

Lied: Psalm 121: 1, 2, 3 en 4 "Ik sla mijn ogen op en zie"
Tekst: Willem Barnard; Melodie: Genève 1551

Gebeden, stil gebed, besloten met het Gebed des Heren

Onze Vader die in de hemelen zijt, uw Naam worde geheiligd
Uw Koninkrijk kome, Uw wil geschiede, gelijk in de hemel alzo ook op de aarde.
Geef ons heden ons dagelijks brood,
en vergeef ons onze schulden, gelijk ook wij vergeven onze schuldenaren.
En leid ons niet in verzoeking, maar verlos ons van de boze.
Want van U is het Koninkrijk, en de kracht, en heerlijkheid tot in eeuwigheid, Amen.

Inzameling der gaven tijdens orgelimprovisatie

(Tijdens de collecten komen de kinderen terug in de kerk.)
U kunt op verschillende manieren bijdragen aan de collectes:
• Eenvoudig met uw mobiel via de QR-code.
• Met onze eigen WesterkerkApp.
• Met contant geld of collectemunten in de collectezakken.
• Pinnen tijdens de uitgangscollecte.

1e rondgang in groene collectezak: **Artsen zonder grenzen** — Artsen zonder grenzen biedt medische zorg aan ernstig zieke of gewonde mensen; ze geven voedselhulp aan ondervoede kinderen en ondersteunen zwangere vrouwen en moeders. Waar ook ter wereld.

2e rondgang in zwarte collectezak: **PR en Communicatie** — De kerk is tegenwoordig geen vanzelfsprekendheid meer. Om onze activiteiten actiever onder de aandacht brengen zijn nieuwe manieren van communiceren noodzakelijk. De opbrengst van deze collecte wordt gebruikt om onze communicatie te verbeteren, zodat we beter kunnen inspelen op de behoeften van onze gemeenschap. Uw bijdrage helpt ons om verbonden te blijven. Dank u wel!

Uitgangscollecte: **Stookkosten** —We zijn gezegend met een indrukwekkend, historisch kerkgebouw als plek om samen ons geloof te belijden. Zo'n oude kerk kan echter niet geïsoleerd worden en tijdens deze koude wintermaanden zijn de stookkosten – ook bij gematigd gebruik van de verwarming – dan ook enorm. Uw gift wordt zeer gewaardeerd.

Opdracht der gaven

Slotlied: Gezang 425 *(Gemeente gaat staan.)*
Tekst: Rikkert Zuiderveld, naar Omer Westendorf
Melodie: volksmelodie uit Wales

Zegen

Gemeente:

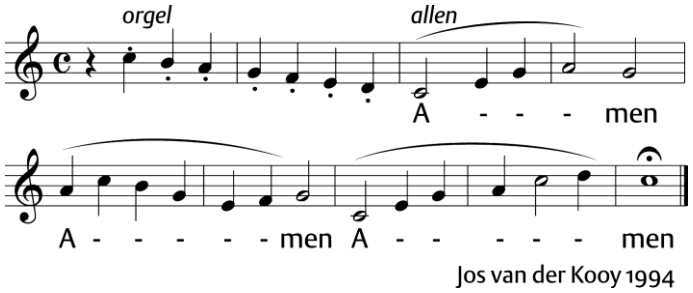

Orgelspel: Fuga in c
Johann Sebastian Bach (1685-1750)

Kort CV: Tamar Karman heeft haar opleiding Theologie in Amsterdam en Utrecht gevolgd. Zij is proponent binnen de PKN en is werkzaam als geestelijk verzorger in de ouderenzorg in Hoofddorp.

* * * * * * * * * * * * * * *

AGENDA WESTERKERK:

Datum	**Tijd**	
Woensdag 18 november	18.00	Trefmaaltijd (voor aanmelden: zie Tref)
Zondag 22 november Eeuwigheidszondag	10.30	Ds. R van der Weg Organist: Evan Bogerd
Zondag 29 november 1e Advent Cantatedienst	10.30 17.00	Ds. Luttikhuis Organist: Evan Bogerd Ds. R van der Weg m.m.v. Westerkerkkoor en Ensemble 't kabinet en solisten. Dirigent: JanJoost van Elburg
Zondag 6 december 2e Advent	10.30	Ds. Ciska Stark Organist Evan Bogerd
Zondag 13 december 3e Advent Heilig Avondmaal	10.30	Ds. Jan-Gerd Heetderks Organist Evan Bogerd